Q | U | A | R | T | I | E | R 68

NEUBAU VON
16 EIGENTUMSWOHNUNGEN IN RECKLINGHAUSEN
AKKOALLEE + SANDWEG

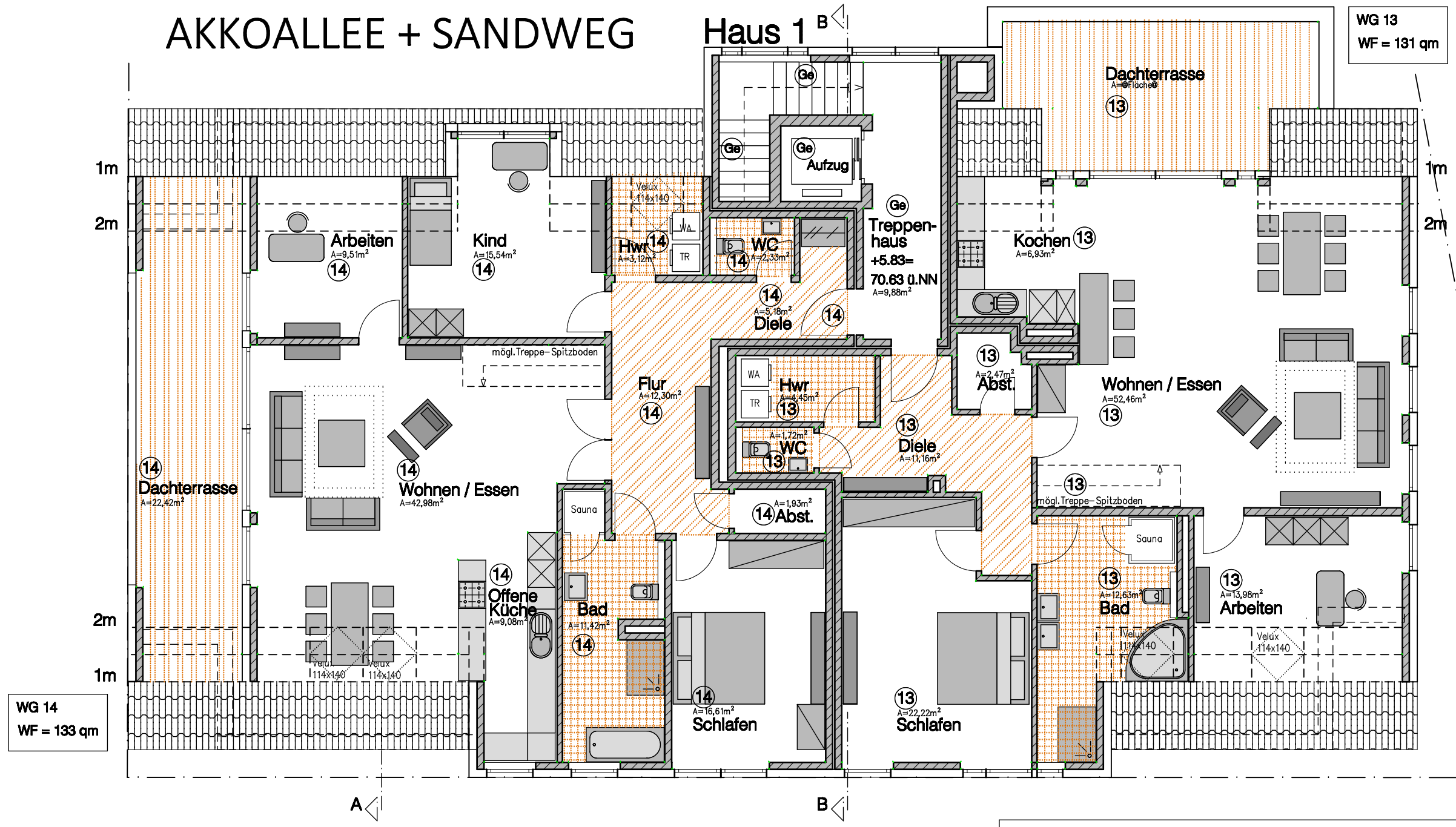

Q | U | A | R | T | I | E | R 68

Bauherr:

WOREMA Bau GmbH
Heinrich-Leggewie-Strasse 5 , DE-48249 Dülmen
Tel. +49 221 630 613 690

WOREMA

Dat: 30.03.2020	gez. Bö.	M. 1:100

Diese Zeichnungen sind urheberrechtlich geschützt. Jede Weitergabe oder Vervielfältigung bedarf der schriftlichen Zustimmung der WOREMA Bau GmbH.

Hinweis: die in den Räumen angegebenen m2 sind ca. Rohmasse ohne Putzabzug

Haus 1 - Dachgeschoss - WG 13, 14