

NEUBAU VON

16 EIGENTUMSWOHNUNGEN IN RECKLINGHAUSEN
AKKOALLEE + SANDWEG

Haus 1

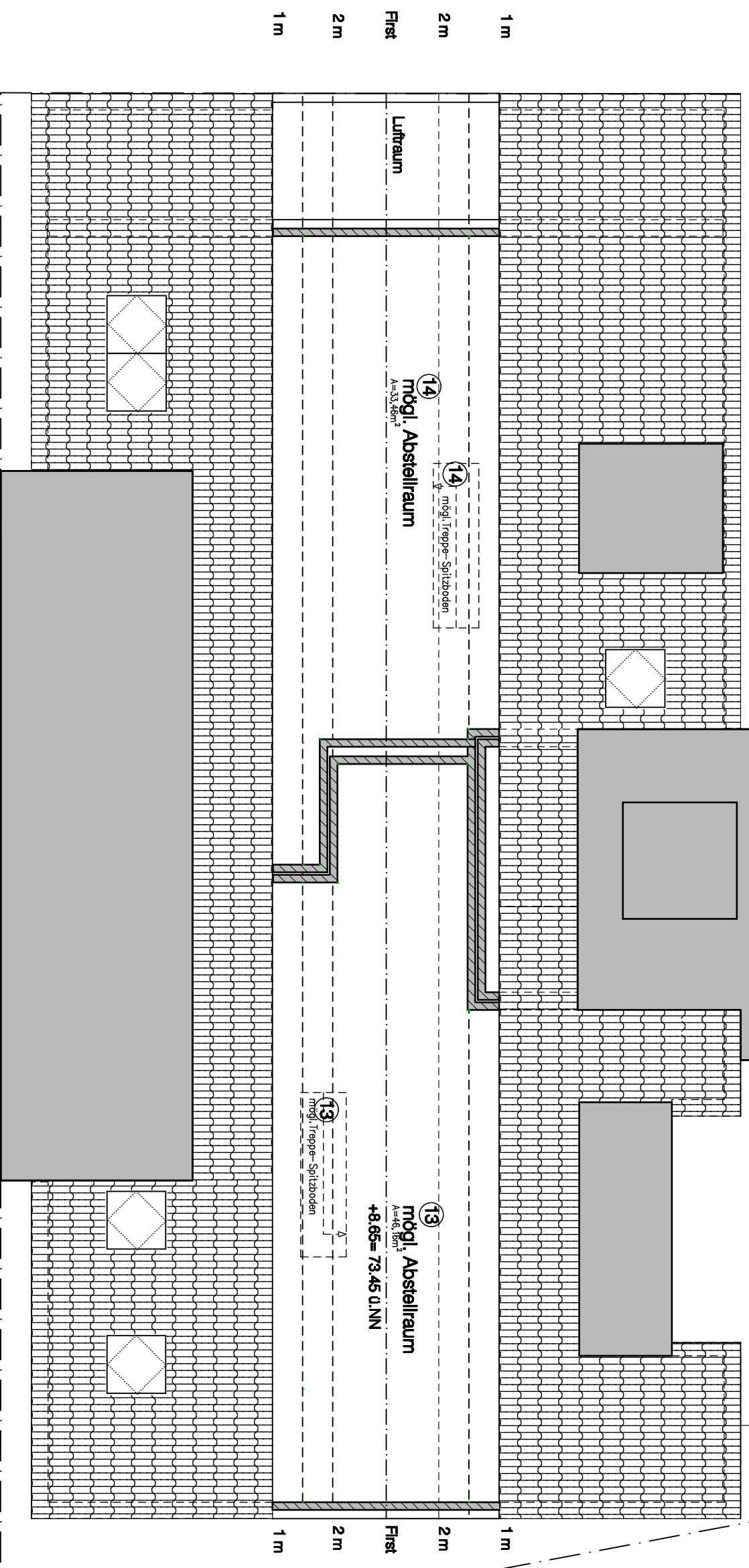

Bauherr:

WOREMA Bau GmbH

Heinrich-Leggewie-Strasse 5, DE-48249 Dülmen
Tel. +49 221 630 613 690



IVOREMA

Dat: 30.03.2020

gez. Bt.

M. 1:100

Diese Zeichnungen sind urheberrechtlich geschützt. Jede Vervielfältigung bedarf der schriftlichen Zustimmung der WOREMA Bau GmbH.
Hinweis: die in den Räumen angegebenen mZ sind ca. Rohmasse ohne Putzabzug