

Q|U|A|R|T|I|I|E|R 68

NEUBAU VON

16 EIGENTUMSWOHNUNGEN IN RECKLINGHAUSEN AKKOALLEE + SANDWEG

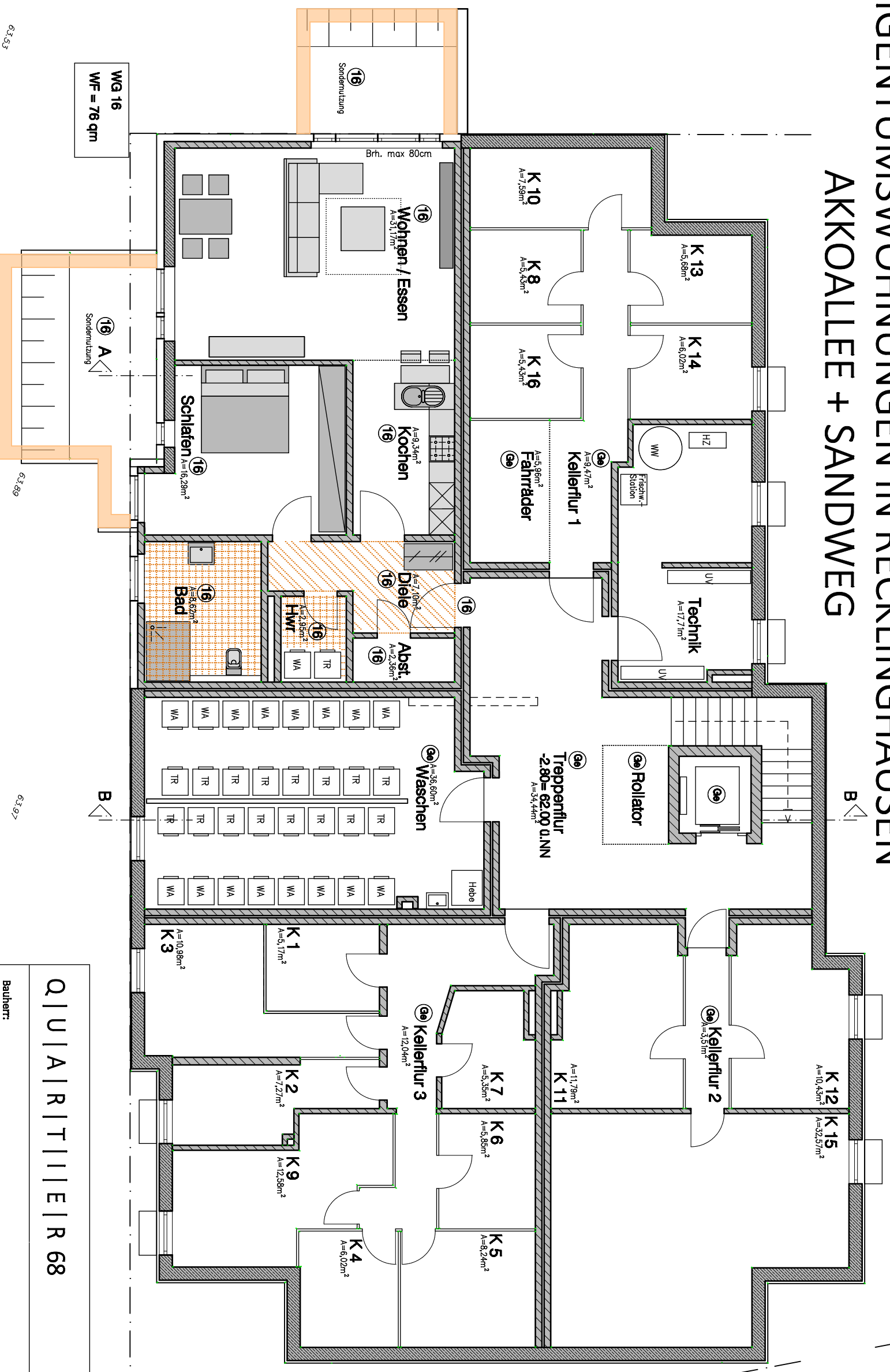

Q|U|A|R|T|I|I|E|R 68

Bauherr:

WOREMA Bau GmbH

Heinrich-Leggewile-Strasse 5, DE-48249 Dülmen
Tel. +49 221 630 613 690



Dat: 30.03.2020

gez. Bb.

M. 1:100

Haus 1 - Souterrain - WG 16

Diese Zeichnungen sind urheberrechtlich geschützt. Jede Weitergabe oder Vervielfältigung bedarf der schriftlichen Zustimmung der WOREMA Bau GmbH.
Hinweis: die in den Plänen angegebenen m2 sind ca. Rohmassen ohne Putzarzug